



PENGALAMAN PENYUSUNAN

Analisis Situasi Ibu dan Anak (ASIA) Berbasis HAM

Tahun 2010



PUBLIKASI
BAPPEDA Kabupaten Polewali Mandar
Provinsi Sulawesi Barat

**TIM PENYUSUN BUKU
DOKUMENTASI DAN PENGALAMAN PENYUSUNAN
ASIA BERBASIS HAM TAHUN 2010**

No	Nama	Jabatan/Instansi
1	Hikmah	Bappeda
2	Suherman	Bappeda
3	Rosniaty	LSM Yasmin
4	Rusman Tony	ST FM
5	A. Syamsiah	Bappeda
6	Muhammad Ridha	Bappeda

**TIM PENGUMPULAN BAHAN
DOKUMENTASI DAN PENGALAMAN PENYUSUNAN
ASIA BERBASIS HAM TAHUN 2010**

No	Nama	Utusan
1	Hikmah	Bappeda
2	Hj. Asnawiah	Bappeda
3	A. Syamsiah	Bappeda
4	Muhammad Ridha	Bappeda
5	Herman	Bappeda

DAFTAR SINGKATAN

ABRI	: Angkatan Bersenjata Republik Indonesia	KESPRO	: Kesehatan Reproduksi
ADD	: Alokasi Dana Desa	LSM	: Lembaga Swadaya Masyarakat
APS	: Angka Partisipasi Murni	LILA	: Lingkar Lengan Atas
APS	: Angka Partisipasi Sekolah	MDGs	: Millenium Development Goals
AP _S	: Angka Putus Sekolah	MOP	: Metode Operasi Pria
AKB	: Angka Kematian Bayi	MOW	: Metode Operasi Wanita
AKABA	: Angka Kematian Balita	MPS	: Making Pregnancy Safer
AMH	: Angka Melek Huruf	PUK	: Penduduk Usia Kerja
AKI	: Angka Kematian Ibu	PAUD	: Pendidikan Anak Usia Dini
ANC	: Antenatal Care	PAKEM	: Pembelajaran Aktif, Kreatif, Efektif dan Menyenangkan
AIDS	: Acquired Immunodeficiency Syndrome	PUS	: Pasangan Usia Subur
BPS	: Badan Pusat Statistik	PMKS	: Penyandang Masalah Kesehatan Sosial
BA	: Bustanul Athfal	PDAM	: Perusahaan Daerah Air Minum
BOS	: Bantuan Operasional Sekolah	PLN	: Perusahaan Listrik Negara
BBLR	: Berat Badan Bayi Lahir Rendah	PT	: Perguruan Tinggi
BCG	: Basil Calmette Guerin	PKK	: Pemberdayaan Kesejahteraan Keluarga
BTA	: Basil Tahan Asam	POSYANDU	: Pos Pelayanan Terpadu
BKKB & PP	: Badan Koordinasi Keluarga Berencana dan Pemberdayaan Perempuan	RA	: Raudatul Athfal
BPN	: Badan Pertahanan Nasional	RKB	: Ruang Kelas Baru
BALITA	: Bawah Umur Lima Tahun	RT	: Rumah Tangga
DPT	: Difteria Pertusis Tetanus	SDM	: Sumber Daya Manusia
DBD	: Demam Berdarah Dengue	SUKMA	: Surat Keterangan Melek Aksara
DHF	: Dengue Hemorrhagic Fever	SRA	: Sekolah Ramah Anak
DI/II/III/IV	: Diploma	SD	: Sekolah Dasar
GPK	: Gerakan Pembaharuan Kakao	SMP	: Sekolah Menengah Pertama
HKI	: Hellen Keller International	SMA	: Sekolah Menengah Atas
HIV	: Human Immunodeficiency Virus	SMK	: Sekolah Menengah Kejuruan
IDU	: Injection Drugs User	SUSENAS	: Survei Sosial Ekonomi Nasional
ISPA	: Infeksi Saluran Pernafasan Akut	TK	: Taman Kanak-Kanak
KTT	: Konferensi Tingkat Tinggi	TT	: Tetanus Toxoid
KB	: Keluarga Berencana	TBC	: Tuberculosis
KHPPIA	: Kelangsungan Hidup Perkembangan Perlindungan Ibu dan Anak	TPA	: Tempat Pembuangan Akhir
K4	: Kunjungan Keempat	TPS	: Tempat Pembuangan Sementara
KLB	: Kejadian Luar Biasa	USB	: Unit Sekolah Baru
KEK	: Kekurangan Energi Kronis	UNICEF	: United Nations Children's Fund
		WUS	: Wanita Usia Subur

DAFTAR ISI

Kata Pengantar.....	i
Tim Penyusun.....	ii
Daftar Singkatan	iii
Daftar Isi	iv
Daftar Tabel	v
Daftar Grafik	vi
Daftar Gambar	vii
Gambar Peta Daerah	viii
BAB I Pendahuluan	1
A. Latar Belakang	1
B. Tujuan	3
C. Manfaat	3
BAB II Penjelasan Umum	5
A. Gambaran Umum Kab. Polewali Mandar	5
B. Profil Ibu dan Anak	12
C. Analisis Ibu dan Anak	29
D. Hasil ASIA Berbasis HAM	49
BAB III Pengalaman Penyusunan ASIA HAM	53
A. Pelaksanaan Penyusunan ASIA	53
B. Dukungan Anggaran	119
BAB IV Penutup	131
A. Kesimpulan	131
B. Saran	132
Daftar Pustaka	ix

DAFTAR TABEL

1.	Jumlah Desa, Kelurahan, Dusun/Lingkungan	6
2.	Karakteristik Penduduk di Kabupaten Polewali Mandar Tahun 2009	7
3.	Persentase Penduduk 15 Tahun ke atas Menurut Golongan	8
4.	Tingkat Pendidikan dan Guru di Polewali Mandar Tahun 2009	9
5.	Alokasi Dana APBD Kabupaten Polewali Mandar Tahun 2009–2010	10
6.	Alokasi Dana UNICEF dan Kabupaten Polewali Mandar Tahun 2010	10
7.	Data Kasus Kekerasan Dalam Rumah Tangga (KDRT) dan Kekerasan Terhadap Anak (KTA) Tahun 2007	26
8.	Data Kasus Kekerasan Dalam Rumah Tangga (KDRT) dan Kekerasan Terhadap Anak (KTA) Tahun 2008	26
9.	Data Kasus Kekerasan Dalam Rumah Tangga (KDRT) dan Kekerasan Terhadap Anak (KTA) Tahun 2009	27
10.	Rekapitulasi Penyandang Masalah Kesejahteraan Sosial	28

DAFTAR GRAFIK

1.	Piramida Penduduk Kabupaten Polewali Mandar Tahun 2009	7
2.	APM Pendidikan Pra Sekolah Usia 4 – 6 Tahun	12
3.	Angka Partisipasi Murni Sekolah Dasar Usia 7 – 12 Tahun	12
4.	Angka Partisipasi SMP Usia 13 – 15 Tahun	12
5.	Angka Melek Huruf Penduduk Usia 15 – 14 Tahun	13
6.	Angka Putus Sekolah	13
7.	Jumlah Kematian Ibu (AKI) Tahun 2007 – 2009	13
8.	Jumlah Kematian Bayi (AKB)	14
9.	Jumlah Kematian Anak Balita (AKABA)	15
10.	Persentase Balita Dengan Bawah Garis Merah (BGM) Tahun 2007 – 2009	15
11.	Proporsi Anak di Imunisasi Campak Sebulan Usia 1 Tahun	16
12.	Persentase Berat Bayi Lahir Rendah (BBLR)	16
13.	Status Gizi Balita Kabupaten Polewali Mandar Tahun 2009	16
14.	Persentase Balita Yang Naik Berat Badannya Sesuai Garis Pertumbuhan	17
15.	Persentase Cakupan Kunjungan Bayi	17
16.	Persentase Cakupan Pemberian Vitamin A Pada Balita	17
17.	Persentase Cakupan Pemberian ASI Eksklusif	18
18.	Jumlah Desa / Kelurahan Universal Child Immunization (UCI)	18
19.	Cakupan Pertolongan Persalinan Oleh Bidan Atau Tenaga Kesehatan	18
20.	Cakupan Kunjungan K4	19
21.	Cakupan Pelayanan Nifas Kabupaten Polewali Mandar	19
22.	Cakupan Komplikasi Kebidanan Yang di Tangani	19
23.	Prevalensi Malaria	20
24.	Penderita Malaria Yang Mendapat Pengobatan Efektif	20
25.	Prevalensi TB	20
26.	Angka Kematian TB di Kabupaten Polewali Mandar	21
27.	Persentase Angka Penemuan Pasien TB-BTA+	21
28.	Angka Kesembuhan Pasien Baru Tuberkulosis (AKP-TB)	21
29.	Angka Kesakitan Penyakit Kusta	22
30.	Angka Kesakitan Penyakit Demam Berdarah (DBD)	22
31.	Case Fatality Pada Saat KLB Tahun 2008 – 2009	22
32.	Jumlah Penduduk Yang Memiliki dan Tak Memiliki Akta Kelahiran	23

33.	Persentase Anak Usia 0–18 Tahun dan Kepemilikan Akte Kelahiran Tahun 2007	23
34.	Trend Realisasi Penerbitan Akta Kelahiran	23
35.	Jumlah Kepemilikan Kartu Tanda Penduduk (KTP) Tahun 2009	24
36.	Jumlah Kepemilikan Kartu Keluarga (KK) Tahun 2009	24
37.	Jumlah Anggota Dewan dan Jumlah Camat Menurut Jenis Kelamin	24
38.	Persentase Lurah / Desa di Kabupaten Menurut Jenis kelamin	25
39.	Persentase Pejabat Struktural di Rinci Menurut Eselon dan Jenis Kelamin	25
40.	Persentase Pengurus Organisasi Politik dan Pengurus Organisasi Sosial	25
41.	Persentase Perempuan sebagai Pengurus Organisasi Sosial Tahun 2008	26
42.	Persentase Peserta KB Perempuan dan Laki-Laki	27
43.	Angka Pemakaian Alat Kontrasepsi Pada Pasangan Usia Subur (PUS) dan Angka Penggunaan Kondom	28
44.	Jumlah Anak Terlantar dan Anak Cacat di Rinci Perkecamatan	28
45.	Jumlah Anggaran Pengembangan ASIA Berbasis HAM	121

DAFTAR GAMBAR

1.	Kerangka Pikir Pembangunan SDM	33
2.	Tahapan Siklus Hidup Keluarga Untuk ASIA	34
3.	Intervensi Berdasarkan ASIA	34

LEMBAR PENEKASAN



Selain sebagai referensi pengetahuan bagi penulis dan penerbitan; proses studi, temuan, interpretasi, konklusi, dan rekomendasi yang terdapat dalam tulisan ini dimaksudkan sebagai upaya untuk memahami konteks situasi masa lalu dan saat ini, identifikasi peluang, kelemahan, kapasitas, sumberdaya, dan keputusan kelayakan, serta latar-belakang prioritas; sebagai bagian integral yang dibutuhkan bagi Pembelajaran Perencanaan, Monitoring dan Evaluasi, dalam rangka melengkapi Dokumen Perencanaan Pembangunan Daerah guna keperluan penyusunan Rencana Pembangunan Jangka Menengah (RPJMD) dan Rencana Strategi SKPD selanjutnya setiap tahun dilakukan pemukthiran data dan informasi tentang sistuasi ibu dan anak untuk keperluan penyusunan RKPD dan Renja SKPD.

Data kuantitatif dan kualitatif yang diperoleh melalui proses Analisis Situasi Ibu dan Anak dengan Pendekatan Berbasis Hak-Azasi ini adalah milik Pemerintah Daerah Kabupaten Polewali Mandar atau pihak yang mewakili sebagaimana dijelaskan di dalam dokumen ini. Oleh karena itu, siapa pun yang menggunakan data atau informasi dalam dokumen ini wajib sepengetahuan dan/atau mencantumkan sumber atau pemilik.

(Pemerintah-Kabupaten Polewali Mandar)

Alamat Kontak: Sekretariat KHPPIA, Bappeda Kabupaten Polman
Jl. Manunggal No. 11 Telp. 0428-22422 Fax. 0428-21120
Kabupaten Polewali Mandar
Provinsi Sulawesi Barat

Website : <http://www.mdgspolman.org>
Email : mdgspolman@gmail.com







www.mdgspolman.org

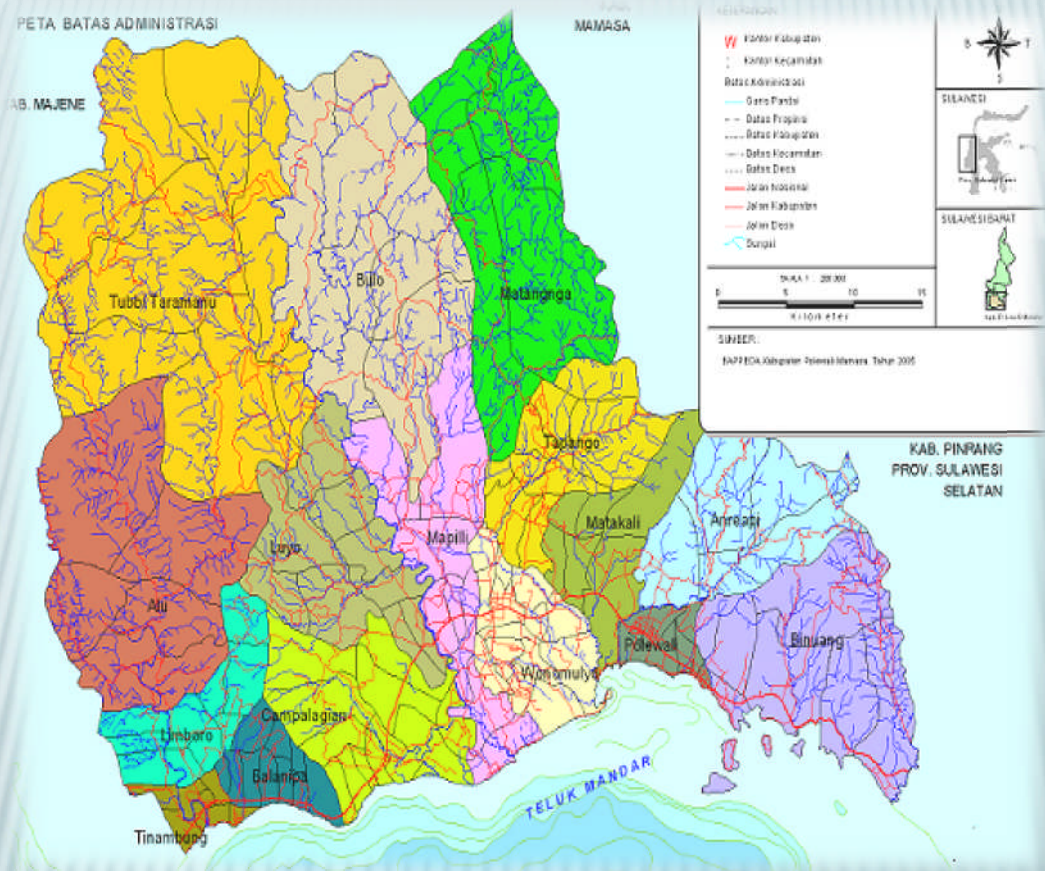

SEKRETARIAT KHPIIA, BAPPEDA
Jln. Manunggal No. 11 Telp. 0428-22422 Fax. 0428-21120
Kabupaten Polewali Mandar Prov. Sulawesi Barat

Website : <http://www.mdgspolman.org>
Email : mdgspolman@gmail.com

